



**ANDI** | **MÁS PAÍS**

# INFORME DE GESTIÓN

## PLANEACIÓN ESTRATÉGICA

# Q3 / 2017

# CONTENIDO

	PILAR <b>1</b>	REPOSICIONAMIENTO DEL PAPEL DE LA EMPRESA	Página <b><u>3</u></b>
	PILAR <b>2</b>	CRECIMIENTO DE LOS SECTORES REPRESENTADOS	<b><u>7</u></b>
	PILAR <b>3</b>	COMPETITIVIDAD	<b><u>11</u></b>
	PILAR <b>4</b>	FORMALIZACIÓN Y CONTROL DE LA ILEGALIDAD	<b><u>16</u></b>
	PILAR <b>5</b>	DESARROLLO SOCIAL Y SOSTENIBLE	<b><u>18</u></b>
	PILAR <b>6</b>	CERTIDUMBRE JURÍDICA	<b><u>21</u></b>
	PILAR <b>7</b>	INTERNACIONALIZACIÓN	<b><u>24</u></b>
	PILAR <b>8</b>	INNOVACIÓN Y EMPRENDIMIENTO	<b><u>26</u></b>



NACIONAL

## REPOSICIONAMIENTO DEL SECTOR PRIVADO

- 44 Proyectos de Encadenamientos Inclusivos de 34 Empresas con 33 Asociaciones, 57 Aliados y 2296 Personas beneficiadas en lo corrido del año.
- 1 Encuesta de Arquitectura Social Estratégica a 500 empresas ANDI.
  - Segunda Edición del Directorio "Se le tiene" con información de más de 800 emprendimientos sociales.
    - Segunda Edición del Catálogo "Se le tiene" Agroemprendedores con información de más de 100 organizaciones productivas de población vulnerable.
    - 1 Guía para la Promoción de Empleo Inclusivo en las empresas.
      - 2 Activaciones de "Vamos Colombia" en Santa Marta y Buenaventura con la participación de 279 voluntarios que aportaron más de 8370 horas de servicio comunitario beneficiando a cerca de 850 personas.
      - 12 Talleres de Arquitectura Social Estratégica con 180 empresas capacitadas.
      - III Market Place Social con 500 asistentes, 176 citas generadas en la Rueda de alianzas.



REGIONAL

- **Seccional Atlántico – Magdalena.** Priorización de las líneas de intervención en Primera Infancia, Generación de Ingresos y Convivencia Ciudadana para la estrategia "Todos somos Barranquilla".
- Se realizó una Rueda de Proveedores para Ecopetrol, en conjunto con la Cámara de Comercio y Probarranquilla.
- Barranquilla fue designada como sede para el Evento de GET ENERGY Colombia 2017.





REGIONAL

- Seccional Cauca. Adjudicación del contrato para la construcción de la ciudadela Universitaria en Santander de Quilichao, por valor de \$ 8.700 millones.
- Seccional Llanos Orientales y Orinoquía. Inclusión de la ANDI en el grupo de construcción del Plan de Ordenamiento Departamental.
  - Seccional Risaralda – Quindío. Capacitación de 30 docentes de colegios de Área Metropolitana en el programa Ser Más Maestro con Empresarios por la Educación.
    - Desde la seccional se han apoyado la “Travesía pedalea por tus héroes” organizada por la FFAA que logró 2500 participantes y patrocinios por 70 millones, para soldados heridos y familias de caídos en combate. Y “Café por un Futuro” del Ejército Nacional y la Policía Nacional con patrocinios por 30 millones para los niños con necesidades especiales.
    - Seccional Tolima – Huila. Conformación de la alianza entre la universidad de Ibagué, el periódico el Nuevo día y la ANDI denominada “Conversaciones inteligentes” con el fin de generar posicionamiento de la industria.



SECTORIAL

- Comité Colombiano Productores de Acero. Publicación de más de 59 artículos en medios masivos de comunicación sobre el sector siderúrgico en Colombia, en lo corrido del año.
- Cámara de la Cadena Algodón, Fibras, Textil y Confección. Davivienda, teniendo en cuenta la realidad del sector, aceptó estudiar caso por caso en las empresas para no poner en riesgo el sector.
- Desarrollo de benchmarking de moda sostenible, innovación y tecnología para el sector en visita dentro del programa Sweeden – Colombia.



- **Cámara de Alimentos.** Presentación del Plan de Acción del Comité de Nutrición Infantil al Ministerio de Agricultura y Desarrollo Rural.
- **Cámara de Dispositivos Médicos.** Participación de la Cámara en el comité directivo del ICONTEC con 3 puestos.
- Aprobación de una prórroga para dar respuesta a las revisiones de oficio a los productos derivados de tejido humano, así mismo se autorizó que se presente la información en un sistema de muestreo.
  - Participación de la cámara en la construcción de la estructura de la Coalición Interamericana de Ética, el cronograma y los Principios Éticos de Bogotá.
  - Presentación a los nodos de hospitales regionales y al Gobierno la propuesta de evaluación de desempeño de Bombas de Infusión.
    - **Cámara Induarroz.** Expedición de la Resolución 155 del Ministerio, que abona \$5800 millones a la deuda.
    - **Cámara Procultivos.** Se dio inicio a las actividades del Programa CuidAgro en el marco del convenio del SENA con 446 agricultores capacitados, 7 municipios y 20 actividades en el mes de septiembre.
    - Afiliación de la Sociedad de Agricultores de Colombia a la cámara, dada la simbiosis que tienen los empresarios de la cámara con la agricultura.
  - **Cámara de Pulpa, Papel y Cartón.** A través de contacto escrito Codensa modificó el mensaje de invitación de los usuarios al pasar de la facturación impresa a la digital sin que se mencione al papel como nocivo para el medio ambiente.
  - SGS Colombia S.A.S anuncia cambio de mensaje en la firma del correo electrónico institucional eliminando el mensaje en el que se mencionaba el número de árboles talados para producir papel y con ello se invitaba a no imprimir.





- Cámara de Servicios Legales. Presentación de los resultados de la segunda versión del estudio sobre el mercado de servicios legales.
- Publicación del artículo "Un sector en evolución" en la Revista Dinero, que aborda la principal evolución de la prestación de servicios legales y el sector.





## COSTO PAÍS EFICIENTE

- Incremento del plazo de negociación de los contratos bilaterales de gas natural, el plazo inicial fue muy corto para los procesos de negociación y podía perjudicar el poder de negociación de los usuarios industriales al no contar con el tiempo suficiente para negociar con diferentes comercializadores su insumo.
- Inclusión en el Proyecto de Resolución CREG 055 de un mecanismo competitivo (subasta) para asignar las obligaciones de energía en firme, teniendo en cuenta la solicitud realizada de tener un mecanismo de competencia en la asignación de las Obligaciones de energía en firme (OEF) del Cargo por Confiabilidad.
- Inclusión del tema de reglamentación de la Respuesta a la Demanda en la agenda regulatoria del Ministerio de Minas y Energía.
  - Expedición de los proyectos de Resolución que reglamentan los incentivos tributarios para eficiencia energética.



## ENCADENAMIENTOS PRODUCTIVOS

- Primer Encuentro Marítimo y Fluvial de la Cadena de Valor Astillera, con la participación de 200 empresarios de diferentes sectores productivos y astilleros de todo el país. Se realizaron un total de 156 citas con 8 astilleros participantes, con expectativas de negocios de aproximadamente \$5 mil millones.





REGIONAL



REGIONAL

- **Seccional Antioquia.** Vinculación de la ANDI Seccional al Comité "Urabá un mar de oportunidades" para seguir aportando al desarrollo de la región de Urabá.
- **Seccional Bolívar.** Firma de intención de Promigas con Canacol Energy para la construcción del gasoducto El Jobo- Cartagena.
  - Disminución de los precios de gas en consecuencia a la mayor oferta y disponibilidad de mercado.
  - Financiación del BID para la actualización del Plan de Movilidad de la Ciudad.
    - Actualización de las competencias laborales del Sector Petroquímico en la mesa sectorial del SENA.
    - Financiación del dragado del caño Juan Angola por \$15 mil millones.
  - **Seccional Caldas.** Primer Encuentro Marítimo y Fluvial de la Cadena de Valor Astillera, con la participación de 200 empresarios de diferentes sectores productivos y astilleros de todo el país. Se realizaron un total de 156 citas con 8 astilleros participantes, con expectativas de negocios de aproximadamente \$5 mil millones.
  - **Seccional Llanos Orientales y Orinoquía.** Participación activa en la elaboración del Plan Estratégico de la Comisión Regional de Competitividad que fortalecerá la gobernanza en el Meta.
  - **Seccional Norte de Santander.** Presentación a la Secretaría de Minas y Energía de un Plan para obtener energía competitiva para el Departamento y el sector productivo.
- Desde la seccional se realiza acompañamiento y veeduría al POT.
- **Seccional Santander.** Visita técnica de empresas del sector Metalmecánico a una empresa pasteurizadora de huevo, con el fin de promover encadenamientos productivos en sectores tradicionales.







REGIONAL

- **Seccional Valle del Cauca.** Posicionamiento del clúster de Logística como iniciativa transversal y de apoyo al resto de iniciativas clúster del departamento, ya se cuenta con un plan de acción. Se logró integrar una propuesta para dinamizar la Logística en el Valle del Cauca, con un costo de 135 millones de pesos, con aportes de la Alcaldía y la Cámara de Comercio de Cali.



SECTORIAL



- **Cámaras de la Salud.** Publicación de los resultados de la encuesta de cartera del sector salud I trimestre 2017.
- Publicación del Estudio de Salud con propuestas concretas sobre la sostenibilidad del sistema de salud.
- Reuniones de las cámaras con el Presidente de Prestasalud, para conocer el proceso de compra de Cafesalud y el Presidente de MEDIMAS para conocer el modelo de atención de la EPS.
- **Comité Colombiano Productores de Acero.** Incorporación de la Ley 816 de 2003 en los pliegos de contratación de vivienda gratuita del Ministerio de Vivienda, para promover el encadenamiento con la industria nacional.
  - Iniciativa Compre Formal Construya Legal con Camacol, CCI, Asocreto y Asoferri, para la compra de acero certificado.
- **Comité Cerámico.** Capacitación al equipo técnico de MinCIT en las particularidades del producto para la construcción del Reglamento Técnico de baldosas.
- **Cámara de Electrodomésticos.** A través de la Expedición del Decreto 1242 se logró el desdoblamiento de cables y cero arancel.
- **Cámara de Grandes Consumidores de Energía y Gas.** Presentación de documento técnico del impacto de la planta de regasificación del Pacífico al sector industria a MinMinas, DNP, UPME y MinCIT. De acuerdo al balance se justifica la construcción de la planta.



- **Cámara Fedemetal.** Tras la presentación de "Colombia se construye en acero" las licitaciones de las bibliotecas públicas de Mincultura permiten participar a las obras diseñadas en acero.
- Aceptación por parte de la directora del IDU de una presentación técnica para mostrar los beneficios del galvanizado, con el fin de que se tenga en cuenta el sistema en futuros proyectos.
  - Plan de trabajo con el presidente de la Asociación Latinoamericana del Zinc.
- **Cámara Marítimo Portuaria.** Avance positivo en la consolidación de la cámara, alcanzando cinco sociedades portuarias afiliadas que tienen operación en los dos litorales pacífico y atlántico y manejan carga contenedorizada, granel líquido, granel sólido y carga general.
  - **Cámara de Proveedores y Canales de Distribución.** WORKSHOP CANAL E-COMMERCE con 30 asistentes de empresas del sector industrial con intenciones en desarrollar el canal E-commerce.
  - **Cámara de la Salud.** Participación activa de la Cámara en el desarrollo del estudio de las brechas del Capital Humano en el sector Salud organizado por el PNUD.

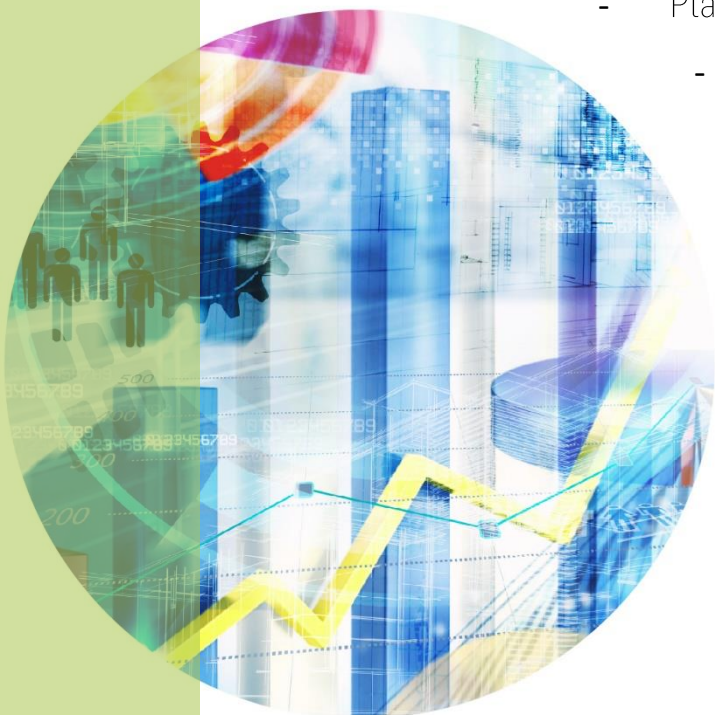



## INFRAESTRUCTURA, LOGÍSTICA Y MOVILIDAD

- Actualización de la estructura de costos SICE TAC, con la representación de los Generadores de Carga en el Observatorio de Transporte de Carga por Carretera (OTCC) del Ministerio de Transporte, logrando disminuir el costo de referencia en el orden del 10 al 15%.
  - Inclusión de la ANDI en los grupos de trabajo de la Junta Directiva de la Misión Logística y de Comercio Exterior (MLCE) dirigida por el DNP, donde se aportan criterios técnicos para la construcción de política pública en logística, puntualizando las necesidades de la industria para disminuir costos, optimizar activos de transporte y generar competitividad país.
- Apertura de licitación del corredor férreo de la ANI para la reactivación del tren de carga en los corredores Santa Marta - La Dorada - Chiriguana y Bogotá – Belencito,
  - Reconocimiento del Ministerio de transporte del SICE TAC como un costo de referencia mas no como un piso; permitiendo los esquemas de costeo privado con sustento de menores valores derivados de la eficiencia y buenas prácticas empresariales.
  - Establecimiento del "Diálogo Colombo Holandés en Logística" y convenio de cooperación entre Colombia y Holanda para impulsar la logística como un sector clave en el desarrollo de competitividad.
  - Pilotos de cargue y descargue en horario nocturno para la descongestión de las ciudades (Cali, Barranquilla y Medellín), como apuesta de eficiencia en logística y transporte del Ministerio de Transporte.
- Construcción de protocolo de seguridad para la cadena del transporte de carga terrestre, basado en los riesgos identificados por la industria, realizado en conjunto con el Ministerio de Defensa Nacional y con el apoyo de las fuerzas policiales y militares.







- Documento de Norma Técnica NTC4788-3 para los vehículos combinados de carga (VCC), realizado en el marco del Comité 172 del ICONTEC. Este se encuentra ahora en consulta pública hasta el 1º de Diciembre; la implementación de VCCs ocasiona un ahorro en los costos de transporte cercano al 26% en comparación con un tractocamión convencional de 6 ejes.
  - Constitución de grupo de trabajo para el impulso al transporte de carga por modo ferroviario, el cual emitió conceptos técnicos, jurídicos y económicos en referencia a la posible desarticulación que significaría el traspaso de los derechos sobre la red férrea nacional a los municipios. Este grupo también se encuentra trabajando en elementos estructurantes a proponer como base de una política pública ferroviaria, con lo cual se fomenta el transporte multimodal que puede reducir los costos de transporte en aproximadamente 50% (interfaz férreo – carretero).

- Apoyo financiero al estudio de impactos de restricción sobre la Calle 13 en Bogotá, a ser presentado a la Secretaría Distrital de Movilidad para derogación o re estructuración de la misma.

## INSTITUCIONALIDAD PARA LA COMPETITIVIDAD

- La ANDI ha trabajado de manera mancomunada con el Ministerio de Comercio para presentar comentarios a los decretos del Plan Colombia Repunta y el decreto 1343 de 2017. Estos comentarios se han desplegado en representación de los intereses de los afiliados buscando la inclusión o exclusión de las partidas arancelarias atendiendo a los criterios fijados por el Gobierno Nacional.
- Expedición del decreto 1563 de 2017 mediante el cual se adopta los compromisos internacionales OMC en el marco del Acuerdo de Tecnología de la Información. Estos compromisos se refieren a una rebaja arancelaria de las subpartidas cobijadas por el Acuerdo.
- La ANDI ha acompañado y representado los intereses de sus afiliados frente a las aseveraciones de FENALCE frente al contingente previsto para el maíz amarillo en el Acuerdo de Promoción Comercial con Estados Unidos.





REGIONAL



REGIONAL

- **Seccional Atlántico – Magdalena.** Gracias a las gestiones realizadas por empresas y gremios, se logró que las autoridades competentes inicien a coordinar el dragado del canal de acceso para lograr el calado requerido para una normal navegación los 365 días del año.
- Modificación del ITSA en Universidad Distrital, con aportes de recursos permanentes por parte de la Gobernación y el Distrito para el desarrollo y funcionamiento de la institución.
- **Seccional Bogotá, Cundinamarca, Boyacá.** Estudio técnico para establecer las implicaciones de establecer restricciones para la movilidad en la Calle 13, para ser presentado al gobierno local.
- **Seccional Caldas.** Feria de empleo con el apoyo de la Agencia de Empleo de Confa, buscando vincular a los estudiantes de la UTC con los afiliados.
  - Creación del comité de gestión energética, buscando la adopción de las mejores prácticas por parte de los afiliados.
- **Seccional Llanos Orientales y Orinoquía.** Mejoramiento de los canales de comunicación entre los afiliados de la seccional y la Policía Metropolitana.
- Identificación de las necesidades de cursos que requiere el sector de Palma Africana para tener mano de obra calificada. Trabajo de la mano con el SENA.
- **Seccional Risaralda – Quindío.** Recursos del Ministerio de Transporte para el desarrollo de estudios del proyecto de PLEC – Plataforma Logística del Eje Cafetero.
- **Seccional Santander.** Cierre del proyecto Sistemas Productivos Inteligentes con 3 empresas participantes.
- **Seccional Valle del Cauca.** Levantamiento de los mapas de procesos de los patios de contenedores.





SECTORIAL



SECTORIAL

- **Cámara de Alimentos.** Presentación de comentarios al Proyecto de Resolución del Ministerio de Salud y Protección Social Reglamentaria Ley 1823/17 sobre salas de lactancia.
- **Cámara de la Industria Automotriz.** Fueron acogidas las recomendaciones de la cámara en la reglamentación del PROFIA. Y se logró la producción de 35.531 vehículos, equivalente a USD 947 millones, bajo este instrumento.
  - Ventas en vehículos por \$170 mil millones y en motos \$75 mil millones con una participación de la producción del 55% y 100% respectivamente, dentro del acuerdo marco de precios.
  - Seguimiento a la ejecución del convenio con el RUNT sobre información de matrículas, ahorrando por empresa cerca de 50 millones de pesos.
    - Publicación de libro con información del sector de motos.
    - Aprobación e inició de la implementación del proyecto Inversión en Calidad e Innovación por US\$4.8 millones de KOIKA y ejecutado por ONUDI.
    - **Cámara BPO/ITO/KPO** Lanzamiento oficial del proyecto de capital humano para el sector con la participación del SENA y JP Morgan y donde más de 20 personas recibieron las primeras certificaciones de los cursos sobre ciber seguridad, análisis de datos y habilidades de negociación.
  - **Cámara de Cuero.** Aprobación del proyecto SENA ANDI en el que se realizarán capacitaciones a Ganaderos y Plantas de beneficio animal sobre el "manual de buenas prácticas para la obtención de la Piel de Ganado Bovino y Bufalino".
  - **Cámara Fedemetal.** Creación del Comité de Capital Humano con participación permanente del SENA, con el fin de reformar pensum de cursos actuales, crear nuevos cursos y certificar competencias laborales de empresas afiliadas.
- Creación de líneas de crédito para financiar certificaciones que permitan el encadenamiento de la industria astillera.







- **Cámara Fedemol.** Aprobación de certificados para importación de trigo de Ucrania para cualquiera de los usos que el ICA otorga, comercial, consumo humano y para uso Industrial.
- 6ta. versión del Foro de Graneles Sólidos.
- **Cámara de Proveedores y Canales de Distribución.** Capacitación a 2075 personas en el Acuerdo Unificado Sobre Buenas Prácticas Industriales, Comerciales Y Defensa Del Consumidor entre el 2004 y 2017.
- **Cámara de Pulpa, Papel y Cartón.** Emisión del Decreto 596 en el cual se describe el esquema operativo en materia de aprovechamiento, definiendo la recolección domiciliaria de materiales aprovechables como actividad remunerada por la tarifa de aseo y se mantienen la comercialización de materiales bajo normas de competencia.
  - Expedición de la Resolución CRA No. 800 de 2017, que permite a los suscriptores y usuarios del servicio que deseen medir sus vertimientos para que sean cobrados proporcional a la carga del vertimiento, lo cual puede ser significativo para el sector industrial, especialmente para empresas localizadas en Medellín y Bogotá.
  - Foro de economía circular.
  - **Cámara de la Salud.** Apoyo al Primer Congreso Latinoamericano de Supply Chain, organizado por la Fundación Cardioinfantil.
  - Inicio del Piloto de Facturación Electrónica para el sector con las EPS e IPS.
- **Cámara de Servicios Legales.** Designación de la Directora de la Cámara como coordinadora del Centro de Formación, iniciativa jalonada por las empresas afiliadas.





**NACIONAL**

## LUCHA CONTRA LA ILEGALIDAD, CONTRABANDO Y CORRUPCIÓN

- La ANDI fue invitada a la Comisión Interinstitucional de Lucha contra el Contrabando para presentar avances de ALAC y las acciones de Las mesas sectoriales como las transversales, así como la invitación a la tercera reunión que se realizará en Guatemala en Octubre de 2017.
  - o Mesas transversales: Gobernanza, Observatorio anti contrabando y medios.
  - o Mesas sectoriales: Cigarrillos, licores e hidrocarburos, textil y confecciones, siderúrgica, metalmecánica y acero, plástico y calzado y ciberseguridad.
- La ANDI ha coordinado y participado en reuniones de mesas técnicas sectoriales de cerámica y acero, junto con las autoridades aduaneras y de policía fiscal, donde se ha presentado la problemática del comercio ilícito de estos sectores y su afectación directa en la competitividad de las empresas. También, se logró la construcción de la mesa de cigarrillos.
  - La ANDI ha programado, junto con la Subdirección de Fiscalización Aduanera, capacitaciones en temas de aceros largos a funcionarios de la DIAN y de la Polfa donde se socializa y capacita a las autoridades en los puertos de Barranquilla, Cartagena y Cúcuta buscando disminuir el contrabando técnico y abierto.



**SECTORIAL**

- **Comité Colombiano Productores de Acero.** Presentación de 4 informes de análisis de importación de productos sensibles, como resultado de los informes se han generado aprehensiones e investigaciones.
- Se realizaron capacitaciones a los puertos y seccionales con el fin de combatir el contrabando técnico.
- **Cámara de la Cadena Algodón, Fibras, Textil y Confección.** Expedición del Decreto de Prevención de Fraude Aduanero para combatir la subfacturación de fibras, hilados y tejidos, por parte de la DIAN y el MinCIT.
- **Cámara de la Industria Automotriz.** Gestión de USD 400.000 de la Alianza Global para la Facilitación del Comercio - AGFC, para la implementación de un modelo de facilitación del comercio para el sector.



- Comité Cerámico. Creación de la mesa de anticontrabando del sector.
- Cámara Fedemetal. Inicio de normalización de la tendencia de la importación de teja, tras las actividades de lucha contra el contrabando.
- Cámara de Transporte de Pasajeros. Trabajo de la mano de la Superintendencia en la campaña #Viajealobien en la temporada alta de julio-agosto.







## POSCONSUMO Y RESIDUOS

- Promoción de una regla específica para el sector minero en el marco de la Resolución 1326/17 por la cual se establecen los “Sistemas de Recolección Selectiva y Gestión Ambiental de Llantas Usadas”, incluyendo un artículo que armoniza la gestión de llantas con la licencia o instrumento ambiental equivalente y un escenario de gradualidad a 2021.
- 4 talleres regionales para fortalecer las capacidades de las empresas en materia de política nacional de gestión de residuos sólidos (CONPES 3894).

## EMPRESAS, AGUA Y BIODIVERSIDAD

- Expedición de la resolución 800 de 2017 por parte de la CRA que permite de manera expresa el cobro de alcantarillado con base en los vertimientos efectuados al mismo, y no con base en el consumo de acueducto, tras solicitud de la ANDI de su expedición y participación en su redacción.
- Taller de “Compensaciones ambientales en proyectos lineales” con apoyo del Instituto Humboldt, Finanzas por la Biodiversidad (BIOFIN-PNUD), Parques Nacionales Naturales, TNC, con la participación de autoridades ambientales y sectoriales, empresas gremios y ONGs. En el espacio se priorizan retos en el desarrollo de planes de compensación y se adelanta construcción conjunta de alternativas de cumplimiento (acciones/roles/tiempos).
- Radicación ante el MinAmbiente de conjunto de recomendaciones y propuestas de guías, protocolos y lineamientos para compensaciones ambientales de proyectos, como insumo a la actualización de la estrategia de compensaciones bióticas que adelanta este Ministerio.





## CALIDAD DEL AMBIENTE Y CAMBIO CLIMÁTICO

### Gestión segura de sustancias químicas:

- Taller dirigido al Gobierno, sobre experiencias y lecciones aprendidas acerca de la implementación e implicaciones para el sector empresarial de los principales esquemas normativos de gestión de sustancias químicas, como contribución a la construcción de la norma marco de gestión de químicos de uso industrial, de forma que sea apropiada para Colombia.
- Propuesta ANDI sobre los principales aspectos que debe contener la norma marco de gestión de Químicos de Uso Industrial.

### Cambio climático:

- Propuesta del sector productivo en el marco de consulta sobre los instrumentos y procedimientos sobre incentivos de renta e IVA en materia ambiental y de eficiencia energética ante Ministerios de Ambiente, Minas y Energía y Hacienda.

### Mejora de la calidad del aire:

- Trabajo con el Ministerio de Ambiente, para revisión de información internacional y nacional como elementos necesarios para el establecimiento del estándar de Níquel, propuesto en norma de Calidad de Aire.
- Propuesta del sector productivo frente al proyecto de norma de Calidad de Aire en Colombia, puesto en consulta pública por El Ministerio de Ambiente.

### Mejora de la evaluación de impacto ambiental:

- Propuesta del sector productivo en el marco de la consulta pública por la cual se determina el trámite para el levantamiento parcial de veda establecida a nivel nacional y/o regional para el aprovechamiento, comercialización y/o movilización de algunas especies de flora silvestre y forestales maderables y no maderables; trámite ambiental previo al licenciamiento ambiental del Sector Minero-Energético.





REGIONAL



REGIONAL

- **Seccional Antioquia.** Entrega del Reconocimiento Empresarial en Sostenibilidad a 5 empresas.
- Se capacitaron 53 calderistas de 20 empresas con el fin de buscar la eficiencia energética en calderas.
- **Seccional Bogotá, Cundinamarca, Boyacá.** Jornada de Posconsumo para la zona Sabana Centro.
- **Seccional Caldas.** Tercera jornada de posconsumo y residuos en Manizales y Villamaría, con 9 toneladas de residuos recolectadas.
- **Seccional Cauca.** Agenda conjunta para definir una ruta metodológica que permita el proceso de gestión para la formulación del plan de ordenación y manejo de la cuenca hidrográfica - POMCA del río Palo.
  - 4ta campaña de recolección de residuos posconsumo.
    - **Seccional Risaralda – Quindío.** 9 empresas afiliadas reconocidas con el premio REGAR de excelencia ambiental.
    - **Seccional Tolima – Huila.** Ubicación de un contenedor de RAEE en la Universidad de Ibagué, lugar identificado como de alto tráfico.



SECTORIAL

- **Comité Colombiano Productores de Acero.** Exclusión de la industria de la regulación de metales pesados de acuerdo al borrador publicado por el MADS.
- **Cámara de Alimentos.** Requerimientos de la industria de alimentos tenidos en cuenta, por la Comisión de Regulación de Agua, en la Resolución que permite la medición como factor principal para el cobro del alcantarillado para los grandes consumidores.
- **Cámara de Pulpa, Papel y Cartón.** Publicación de Guía para la Gestión de Residuos del Sector Papelero y de la producción de productos absorbentes.





NACIONAL

### CLARIDAD Y PERTINENCIA DE NORMAS

- Desarrollo de proyecto piloto para la implementación del SG-SST, impactado 78 pequeñas y medianas empresas, que hacen parte de la cadena de valor de las empresas afiliadas a la ANDI.
- Admisión de la demanda por parte del Consejo de Estado y decreto de suspensión provisional, ante el medio de nulidad presentado por la ANDI contra un formulario de la DIAN que prohibía compensar pérdidas en el CREE desde el año gravable 2015.
- Declaración de inconstitucionalidad de la consulta popular del Municipio de Cogua, en materia minera, por parte del Tribunal Administrativo de Cundinamarca, proceso en el que la ANDI intervino en el mismo sentido.
- Inclusión de los comentarios de las empresas afiliadas en los proyectos de Ley de Tierras y de Participación Ciudadana.
- Inicio de funciones del "Centro de Estudios Sociales y Laborales" con la participación de 19 empresas afiliadas.



REGIONAL

- Seccional Bogotá, Cundinamarca, Boyacá. Participación activa de la seccional en la construcción del nuevo Plan de Ordenamiento Territorial para Bogotá.



SECTORIAL



SECTORIAL

- Cámara de la Industria Automotriz. \$8 mil millones de ahorro en arancel e IVA para vehículos eléctricos a través de la normatividad ambiental sostenible.
- Expedición de la política que fortalece la expedición de licencias de conducción, logrando una reducción del 40% de la accidentalidad.
  - Creación de la mesa de seguridad vial de motociclistas con la Agencia Nacional de Seguridad Vial y el Ministerio de Transporte.
  - Expedición de la reglamentación de la obligación de las IPS para informar a las aseguradoras el ingreso de una víctima de accidente de tránsito a sus instalaciones antes de que transcurra 24 horas, así como la expedición de la reglamentación de las auditorías médicas de las compañías de seguros a las IPS.
    - Cámara de Bebidas. Presentación de la primera fase de la consultoría de Análisis normativo nacional e internacional bajo el marco del concepto de responsabilidad extendida del productor, articulación con el sistema público de aseo y otras políticas transversales relacionadas con la gestión integral de residuos.
    - Cámara BPO/ITO/KPO. Presentación de comentarios sobre las siguientes iniciativas legislativas 1. Servicios básicos digitales 2. Circular de la SIC sobre protección de datos 3. Consejo de estado sobre contra prestación periódica 4. Carta regulador convergente 5. Computación en la nube
    - Cámara de Cuero. Manual de buenas prácticas para el cumplimiento de la Norma de Olores para las empresas del sector.
    - Cámara de Electrodomésticos. Expedición de la resolución 40951 de 2017 que amplía la vigencia para uso y expide las declaraciones de productor para demostrar conformidad con los requisitos del Reglamento Técnico de Etiquetado – RETIQ.
- Cámara Fedemetal. Emisión el Decreto 1343 que incluye la actualización de las partidas que entraron y salieron del Registro de Producción Nacional.



- **Cámara Induarroz.** Expedición del Decreto 1555 de 2017 que aclara la exoneración de redefuente para registro de facturas en la BMC.
- **Cámara Marítimo Portuaria.** Nuevo concepto de la DIAN para que los actos administrativos queden ejecutoriados al día siguiente tras renunciar a la presentación de recursos, anteriormente se debía esperar que transcurriera el término para interponer recursos aun cuando se hubiese renunciado a ellos, para que los actos administrativos quedaran ejecutoriados.
  - **Cámara Procultivos.** Presentación de comentarios al Manual Técnico Andino MTA actualizado por autoridades andinas.
    - Construcción de documentos guía para la clasificación y etiquetado de la carcinogenicidad.
      - **Cámara de Sabores y Fragancias.** Presentación al Gobierno nacional de los esquemas de gestión de sustancias químicas europeo, canadiense y norteamericano con el fin de ajustar el proyecto normativo a la realidad nacional.
      - **Cámara de Servicios Legales.** Inclusión de los comentarios del Comité de Infraestructura en el Proyecto de Ley sobre Contratación.
      - Creación del comité ambiental de la cámara, donde se revisarán temas coyunturales y se propondrán políticas públicas para la seguridad jurídica en este campo.
      - **Cámara de Transporte de Pasajeros.** Radicación ante el Ministerio de Transporte los comentarios al Proyecto Decreto de exclusión del IVA o CREI.
    - Acuerdo de la Organización Sayco Acinpro – OSA con las empresas afiliadas.
  - **Cámara de Zonas Francas.** Aplazamiento hasta marzo de 2018 de la entrada en vigencia del decreto 2147 que modifica el régimen de Zonas Francas.
- Reactivación de las mesas técnicas con la DIAN y el MinCIT para revisar los ajustes al régimen de Zonas Francas.





**NACIONAL**

## ENTORNO INTERNACIONAL COMPETITIVO

- Formalización de la creación de la Bolsa de prácticas de la Alianza Pacífico mediante la firma de un memorando de entendimiento entre La ANDI, ProColombia, El Capítulo Colombia y el Ministerio de Educación.
  - Nombramiento de la ANDI como líder del Grupo de Trabajo de Infraestructura durante la reestructuración del Diálogo Empresarial de las Américas. Desde este estamento se le entregarán las recomendaciones del sector privado a los gobiernos durante la próxima Cumbre de las Américas a realizarse en Lima en el 2018.



**REGIONAL**

- **Seccional Bolívar.** Reconocimiento de Cartagena como la ciudad con la mejor estrategia de promoción de inversiones en América entre 481 ciudades a través de la gestión de INVEST in Cartagena.



**SECTORIAL**

- **Cámara Fedemetal.** Se dio inicio al encadenamiento con la empresa Airbus. Se presentaron perfiles de 85 empresas colombianas de las cuales Airbus identificó 25 con potencial de ingresar en la cadena de proveedores.
- Se realizaron misiones empresariales a Asturias, Getafe, Sevilla y Paris.



- **Cámara de Gases Industriales y Medicinales.** Solicitud a la DIAN del desdoblamiento Arancelario de los Concentradores de Oxígeno y al MinCIT, el desdoblamiento arancelario de la subpartida en la cual se encuentran los concentradores; Aparatos de ozonoterapia, oxigenoterapia o aerosolterapia, aparatos respiratorios de reanimación y demás aparatos de terapia respiratoria'.
- **Cámara Induarroz.** Publicación del nuevo protocolo sanitario para importaciones de arroz paddy seco, por el ICA.
  - **Cámara de Pulpa, Papel y Cartón.** Creación Grupo de Trabajo ANDI-Minambiente para el análisis del estado del consumo, producción y aprovechamiento de residuos posconsumo de papeles y cartones en el país.
  - **Cámara de la Salud.** Firma de convenio con la Florida International University FIU con el fin de fomentar la internacionalización de las empresas afiliadas a través de convenios docencia/servicio, publicaciones, fellows, desarrollo de cursos cortos, entre otros.





## MENTALIDAD Y CULTURA

- Presentación de los resultados del primer Ranking de Innovación Empresarial en Alianza con Revista Dinero. Desarrollo de informes específicos a 14 empresas para la identificación de oportunidades de mejora.
- 2 Happy Hour de ANDI del Futuro en Medellín.

## DINAMIZAR LOS ECOSISTEMAS DE I&E LOCALES

- Aprobación del proyecto "Innovación + País" para los departamentos de Cundinamarca, Nariño y Boyacá por un monto total de \$13.023.068.129.
- Priorización del proyecto "Innovación + País" en el PAED del departamento del Cauca.
- 8 Talleres de definición de estrategia de Cierre de Brechas de Innovación, para 30 empresas afiliadas.

## FORTALECIMIENTO DE NUEVOS NEGOCIOS

- Dentro del programa de acceso a mercados, se llevó a cabo una Ronda de financiación y rueda de relacionamiento contando con 87 participantes 44 citas agendadas.
- Dentro del programa ENLACE se lograron 9 enlaces entre empresas ANDI del Futuro y empresas afiliadas ANDI: TIPIEL, TERPEL, AMWAY, RAMO, CODENSA y ALPINA.
- Fortalecimiento del programa ADF Manizales con la afiliación de 12 empresas.
- 13 versión del premio ANDI a la Creación de Empresas premiando a las empresas Tienda Registrada, Interacpedia y AKTIVA servicios Financieros.

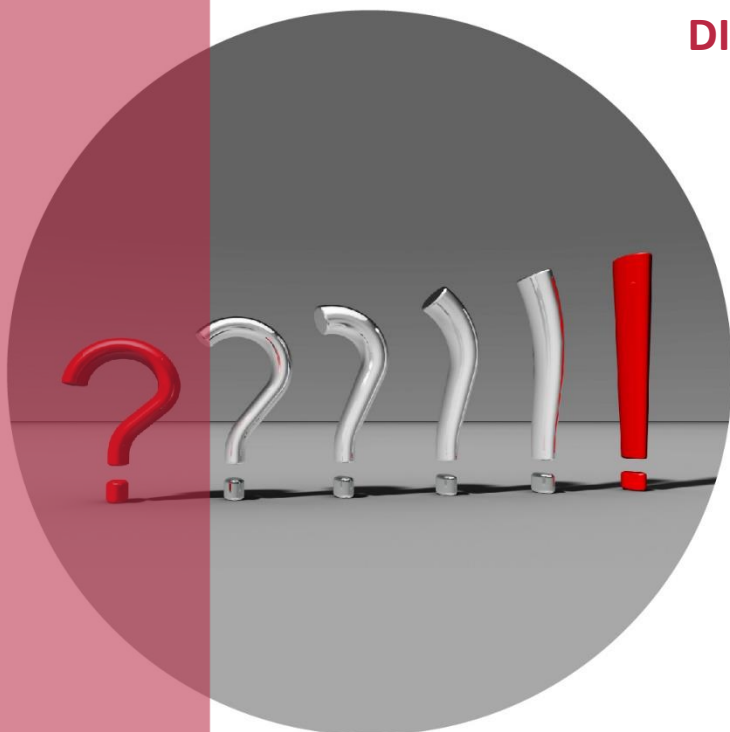





REGIONAL



REGIONAL

- Seccional Atlántico – Magdalena. Estructuración de la estrategia para el Distrito de Innovación con los demás actores locales.
- Creación de la mesa de Innovación con la Gobernación, Alcaldía, universidades y emprendedores de la región.
- Seccional Bogotá, Cundinamarca, Boyacá. Apoyo al desarrollo y estructuración de los proyectos “Innovación Más País” para la implementación de proyectos de innovación en empresas de la región para Cundinamarca, Bogotá, Boyacá y Nariño. Con aprobación del primero por \$3.900 millones para 30 empresas del departamento.
  - Se logró participación activa de las empresas de la seccional en el programa ENLACE de ADF.
  - Seccional Norte de Santander. Aceptación por parte de la Gobernación al proyecto “Innovación Más País” para el departamento.

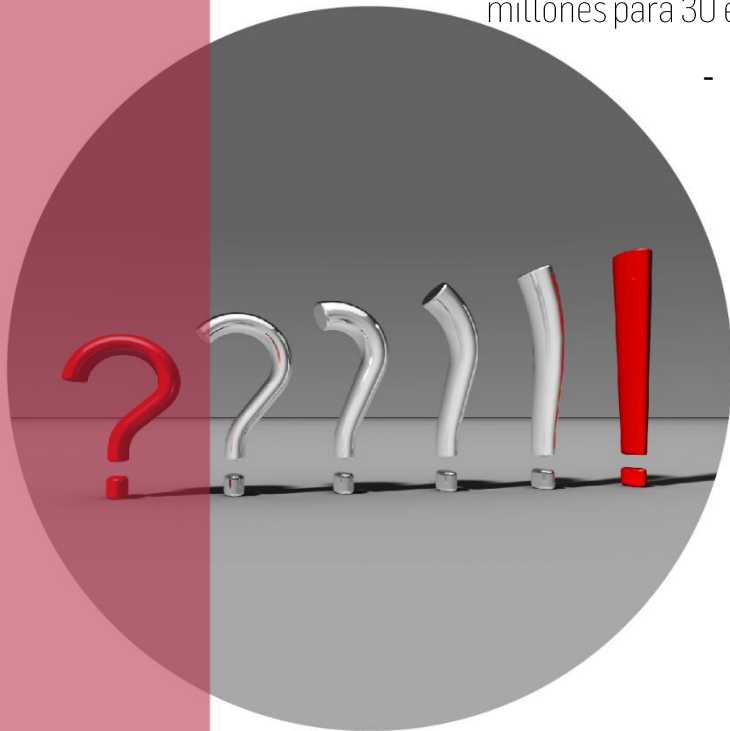

SECTORIAL

- Cámara de la Industria Automotriz. Presentación de proyecto del centro de desarrollo tecnológico a Colciencias por \$1.800 millones.
- Recursos de \$75 millones por empresa para I+D+I con Colciencias.
- Compromiso del PTP por \$800 millones para proyectos de la industria de autopartes y del movimiento.

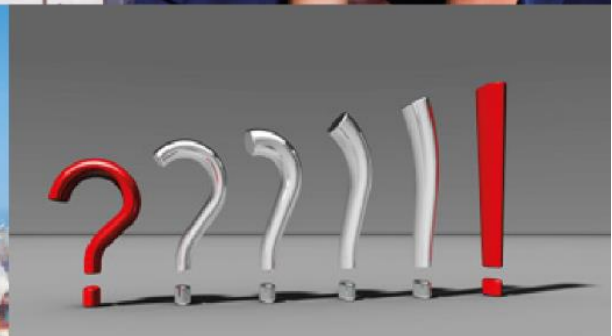

  
**ANDI**

**MÁS  
PAÍS**

